

НАПРАВЛЕНИЕ НА МРТ ДИАГНОСТИКУ

| | | | | | | | |
|--------|----------------------|---------|----------------------|------------------|----------------------|------------|----------------------|
| Кличка | <input type="text"/> | Возраст | <input type="text"/> | Пол | <input type="text"/> | Кастр/стер | <input type="text"/> |
| Порода | <input type="text"/> | Вес | <input type="text"/> | Дата направления | <input type="text"/> | | |

| | |
|----------------------|----------------------|
| Владелец | <input type="text"/> |
| E-mail | <input type="text"/> |
| Ветеринарная клиника | <input type="text"/> |
| Ветеринарный врач | <input type="text"/> |
| Контакты врача | <input type="text"/> |

ОБЛАСТЬ ИССЛЕДОВАНИЯ

Пожалуйста, укажите отдел исследования, необходимость введения контрастного препарата и неврологического осмотра.

- | | |
|---|--|
| <input type="checkbox"/> Голова/головной мозг | <input type="checkbox"/> Плечевой сустав L |
| <input type="checkbox"/> Шейный отдел | <input type="checkbox"/> Плечевой сустав R |
| <input type="checkbox"/> Грудной отдел | <input type="checkbox"/> Коленный сустав L |
| <input type="checkbox"/> Груднопоясничный отдел | <input type="checkbox"/> Коленный сустав R |
| <input type="checkbox"/> Поясничный отдел | |

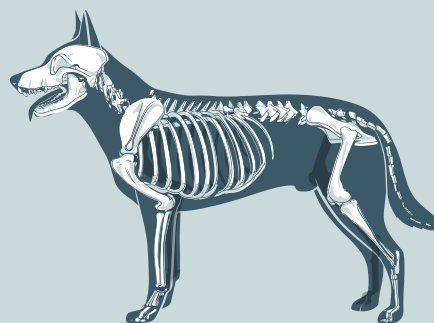

- | | | |
|--------------------------------------|--|---|
| <input type="checkbox"/> Контраст | <input type="checkbox"/> Без контраста | <input type="checkbox"/> Контраст на усмотрение врача МРТ |
| <input type="checkbox"/> Диагностика | <input type="checkbox"/> Диагностика + лечение | |

Дополнительные процедуры

| | |
|--------------------------------|--|
| Конкретная область интереса | <input type="text"/> |
| Анамнез и причина исследования | <input type="text"/> |
| Симптомы | <input type="text"/> |
| Предварительный диагноз | <input type="text"/> |
| Хирургическое вмешательство | <input type="checkbox"/> Да <input type="checkbox"/> Нет |
| Металлические импланты | <input type="checkbox"/> Да <input type="checkbox"/> Нет <input type="text"/> Где <input type="text"/> |

Перед исследованием пациент должен пройти предварительный осмотр врача, анализы крови (общий клинический и биохимический), исследование сердца (ЭХОкг, ЭКГ), для оценки анестезиологических рисков. При исследовании дополнительных отделов, стоимость и длительность исследования увеличится. При отправлении экстренного пациента – отправьте нам направление по почте или свяжитесь с оператором.