

## НАПРАВЛЕНИЕ НА МРТ ДИАГНОСТИКУ

Кличка	<input type="text"/>	Возраст	<input type="text"/>	Пол	<input type="text"/>	Кастр/стер	<input type="text"/>
Порода	<input type="text"/>	Вес	<input type="text"/>	Дата направления	<input type="text"/>		

Владелец	<input type="text"/>
E-mail	<input type="text"/>
Ветеринарная клиника	<input type="text"/>
Ветеринарный врач	<input type="text"/>
Контакты врача	<input type="text"/>

## ОБЛАСТЬ ИССЛЕДОВАНИЯ

Пожалуйста, укажите отдел исследования, необходимость введения контрастного препарата и неврологического осмотра.

- |  |  |
|--|--|
| <input type="checkbox"/> Голова/головной мозг  | <input type="checkbox"/> Плечевой сустав L |
| <input type="checkbox"/> Шейный отдел          | <input type="checkbox"/> Плечевой сустав R |
| <input type="checkbox"/> Грудной отдел         | <input type="checkbox"/> Коленный сустав L |
| <input type="checkbox"/> Грудопоясничный отдел | <input type="checkbox"/> Коленный сустав R |
| <input type="checkbox"/> Поясничный отдел      |  |

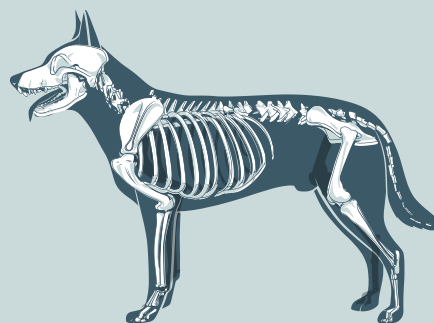

- |                                      |  |   |
|--------------------------------------|--|---|
| <input type="checkbox"/> Контраст    | <input type="checkbox"/> Без контраста         | <input type="checkbox"/> Контраст на усмотрение врача МРТ |
| <input type="checkbox"/> Диагностика | <input type="checkbox"/> Диагностика + лечение |   |

Дополнительные процедуры

Конкретная область интереса	<input type="text"/>
Анамнез и причина исследования	<input type="text"/>
Симптомы	<input type="text"/>
Предварительный диагноз	<input type="text"/>
Хирургическое вмешательство	<input type="checkbox"/> Да <input type="checkbox"/> Нет
Металлические импланты	<input type="checkbox"/> Да <input type="checkbox"/> Нет <input type="text"/> Где <input type="text"/>

Перед исследованием пациент должен пройти предварительный осмотр врача, анализы крови (общий клинический и биохимический), исследование сердца (ЭХОкг, ЭКГ), для оценки анестезиологических рисков. При исследовании дополнительных отделов, стоимость и длительность исследования увеличится. При отправлении экстренного пациента – отправьте нам направление по почте или свяжитесь с оператором.